BILL KID

SAYI 28
KRŞ 30

HAFTALIK ÇOCUK MECMUASI

Sarkomer/Çizgi Diyarı

KARA SÜVARİ BILL KID

Sayı: 28 - * 8 - Aralık - 1955
Sahibi ve Yazı İşlerini Fiilen idare eden: Ö. EGELİ
Basıldığı yer: APA OFSET BASIMEVİ

VİL, DIŞARI ÇIKTI..
ANLIYAMADIM NE DEMEK OLUYOR? SAM BU SAATTE ELİNDE YÜZ DOLARLA NE ARIYOR BURALARDA. GÖRMELİYİM ONU...
VİL BONEY KESTİRMEDEN GELDİĞİ İÇİN SAMA YETİŞMİŞ GÖZLÜYORDU.
EĞER ALDANMIYORSAM SAM'IN BAŞ BELADA..
HAKİKATEN SAM'IN YÜZÜ KORKUDAN AKPAK OLMUŞ, TERLER DÖKMEĞE BAŞLAMIŞTI..
İNŞAALLAH BENDEN ŞÜPHELENEN OLMAMIŞTIR. YÜZ YOLARI BOZDURURKEN BAKKAL ACAİP ACAİP BAKIYORDU..
SAM KORKAK BİR DELİKANLIDIR. İÇERİDE BİR ŞEYLER DÖNÜYOR HERHALDE. İÇERİDE TABANCALI BİRİ VAR.
SAM'IN GETİRDİĞİ ŞEYLERİ KONTROL EDEN HAYDUT GÜRLEDİ...
HAY APTAL HAY! NİÇİN TÜTÜNÜ YARIM KİLO ALMADIN?
FAKAT... YARIM KİLO ALDIM. YOLDA DÜŞTÜ HERHALDE..
HAYDUT TABANCASINI DOLDURDU VE BİR SİGARA YAKTI.
PEKİ HAYVAN. HADİ, YEMEK PİŞİR. HAVA KARARINCA GİDECEĞİM.. AĞZINI SIKI TUT. YOKSA SEN BİLİRSİN...
28-4

DIŞARIDA, VIL BONEY HER ŞEYİ İŞİTMİŞTİ..
ŞİMDİ ANLAŞILDI. SAMLARDA AZILI BİR HAYDUT MİSAFİR OLMUŞ..
VİL BONEY ATINA ATLIYARAK GİZLİ VADİYE YOLLANDI...
HAYDUT KULÜBEDEN ÇIKMADAN EVVEL İKİSİNİ DE TEMİZLER. BUNUN ÖNÜNE ANCAK BİLL KİD GEÇER..
GİZLİ VADİDE KIYAFET DEĞİŞTİREN VİL BONEY, BİR İKİ DAKİKA SONRA, MASUMLARIN, HAK VE ADALETİN KORUYUCUSU OLAN BİLL KİD HALİNE GELİVERDİ...
HAYDİ ŞEYTAN!..
BİLL KİD KULÜBENİN İLERİSİNDE DURDU..
KEPENKLER İNİK. HAYDUT KAPIYA DOĞRU OTURUYORDUR. NE YAPMALIDA İÇERİ GİRMELİ.. HEM NEREDEN GİRMELİ..
KULUBENİN İÇİNDE HAYDUT ARKASINI OCAĞA VERMİŞ OTURUYORDU...
HAYDUTUN GÖZLERİ KAPALIYDI FAKAT HER AN AÇILMAĞA HAZIRDI. SAMİLE BABASI DA KORKUDAN TİTRİYORDU
BİRDEN HAFİF BİR VIZILTI DUYAN SAM BİLL KİD'İ OCAKTA GÖRDÜ...
OCAĞIN İÇİNDE BELİREN BİLL KİD ELİYLE SUS İŞARETİ YAPIYORDU..

BİLL KİD BİR ODUN-
LA HAYDUTA YAK-
LAŞIYORDU..
HAYDUT İSE
UYUKLUYORDU.
FAKAT TAM O ANDA
BİLL KİD'İN BASTIĞI
DAL ÇATIRTIYLE KI-
RILDI..
NE O-
LUYOR?
YERİNDEN FIRLI-
YAN HAYDUT SİLA-
HINI KİD'E DİKTİ.
BİLL KİD
HA...
SİLAH PATLA-
DIĞI ANDA
BİLL HAVADA
İDİ..
YIP! YIP! YIP!
BİR AN SONRA
HAYDUDUN ÜZE-
RİNDEYDİ. YERE
YUVARLANDILAR.
Hİ-YO!
AAAAAAH!

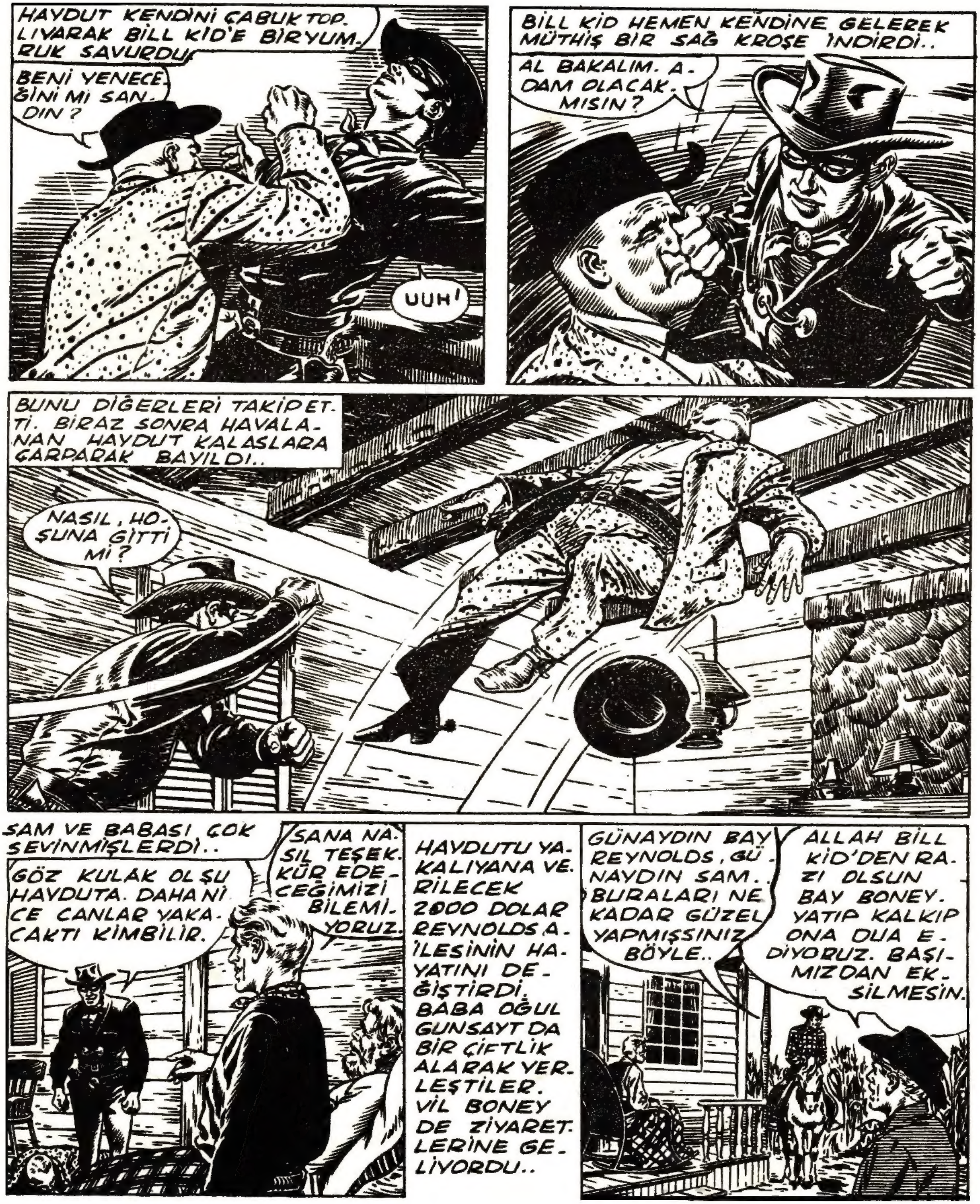
HAYDUT KENDİNİ ÇABUK TOP. LIYARAK BİLL KİD'E BİRYUM. RUK SAVURDU
BENİ YENECE. ĞİNİ Mİ SAN. DIN ?
UUH!
BİLL KİD HEMEN KENDİNE GELEREK MÜTHİŞ BİR SAĞ KROŞE İNDİRDİ..
AL BAKALIM. A. DAM OLACAK. MISIN?
BUNU DİĞERLERİ TAKİP ET. Tİ. BİRAZ SONRA HAVALA. NAN HAYDUT KALASLARA ÇARPARAK BAYILDI..
NASIL, HO. ŞUNA GİTTİ Mİ?
SAM VE BABASI ÇOK SEVİNMİŞLERDİ..
GÖZ KULAK OLŞU HAYDUTA. DAHA Nİ CE CANLAR YAKA. CAKTI KİMBİLİR.
SANA NA. SIL TEŞEK. KÜR EDE. CEĞİMİZİ BİLEMİ. YORUZ.
HAYDUTU YA. KALIYANA VE. RİLECEK 2000 DOLAR REYNOLDS A. İLESİNİN HA. YATINI DE. ĞİŞTİRDİ. BABA OĞUL GUNSAYT DA BİR ÇİFTLİK ALARAK YER. LEŞTİLER. VİL BONEY DE ZİYARET. LERİNE GE. LİYORDU..
GÜNAYDIN BAY REYNOLDS, GÜ NAYDIN SAM. BURALARI NE KADAR GÜZEL YAPMIŞSINIZ BÖYLE..
ALLAH BİLL KİD'DEN RA. ZI OLSUN BAY BONEY. YATIP KALKIP ONA DUA E. DİYORUZ. BAŞI. MIZDAN EK. SİLMESİN.

KOVBOYLAR KRALI HİKOK

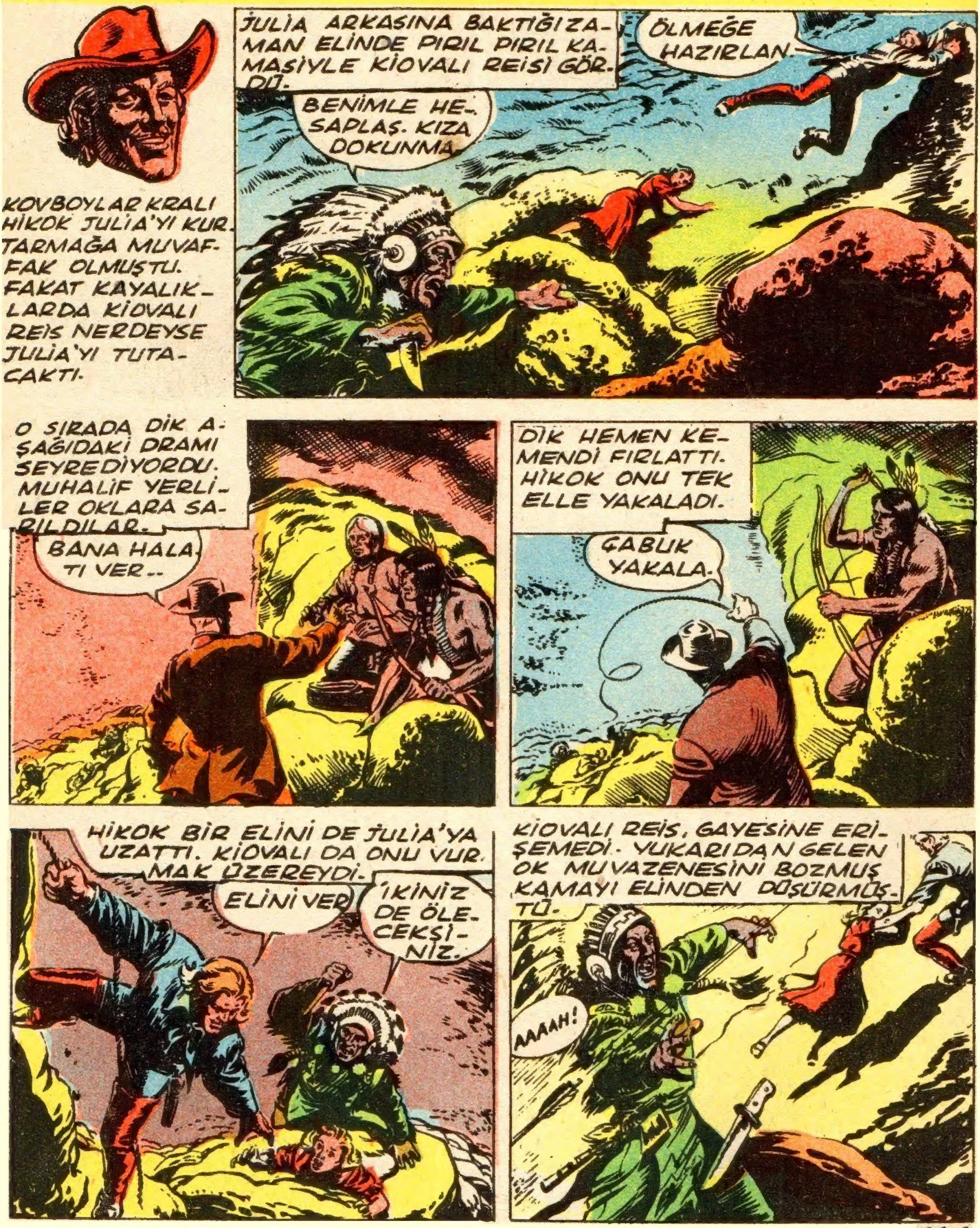

KAYANIN TEPESİNDEKİ ÇEROKALI REİS KİOVALININ YUVARLANIŞINI SEYRETTİ.
NİHAYET CEZASINI BULDU ARTIK HARP FİLAN İSTEYEMEZ.
KENDİ KAZDIĞI KUYUYA DÜŞTÜ.
AAAAAH!
HİKOK VE JULİA YAVAŞ YAVAŞ TEPEYE VARIYORLARDI. HİKOK İPE SIKI SIKIYA ASILMIŞTI.
NİHAYET SAĞ SALİM KRATERE GELEBİLDİLER.
HEPİNİZE TEŞEKKÜRLER.
GEÇMİŞ OLSUN DOSTUM. UCUZ ATLATTIN.
ERTESİ SABAH ŞAFAK SÖKERKEN ÇEROKALILARLA BİRLİKTE GÖLE İNDİLER..
ARKADAŞLAR, AŞAĞIYA..
SABAH BANYOSU HA.
HİKOK VE ARKADAŞLARININ ADAYA DOĞRU YÜZDÜĞÜNÜ YERLİLER GÖRDÜLER..
HADİ ARKADAŞLAR ONLARI ÖLDÜRELİM..
ÇEROKALI REİS ÖLDÜ. HARP ETMENİN MÂNÂSI YOK.

KAYIKLARA ATLIYAN YERLİLERİN KAYIKLARINI HİKOK VE ARKADAŞLARI ALABORA ETTİLER
SOĞUK SU ONLARIN AKILLANDIRIR.
BİZİMLE BİRLEŞMEZSENİZ KARIŞMAYIZ
DÖVÜŞ UZUN SÜRMEDİ. BÜTÜN MUHARİPLER ADAYA DÖNDÜLER. ÇEROKALI ŞUNLARI SÖYLEDİ.
ARKADAŞLAR! BEN SULH SEVER BİR İNSANIM. HARP YAPMIYALIM. ELÇİ GÖNDERELİM.
BU REİS ÇOK AKILLI BE..
ÇEROKALININ SÖZLERİ KABUL EDİLDİ. ERTESİ SABAH.
HAKLARINIZ KORUNACAKTIR. DOSTUM.
ELVEDA DOSTUM. SANA PEK ÇOK ŞEYLER BORÇLUYUZ.
BİR AY SONRA KÜÇÜK JULİA BABASINA KAVUŞMUŞTU.
BABA. BABACIĞIM.
JULİA, KIZIM. SENİN HAKKIN ÇOK BÜYÜK HİKOK.
SİZİ BAHTİYAR GÖRMEK BENİDE MEMNUN EDER.
BÖYLECE HİKAYEMİZ SONA ERİYOR. JULİA BABASINA KAVUŞMUŞ VE KIZILDERİLİLERİN HAKLARI TANINMIŞTI..
SON

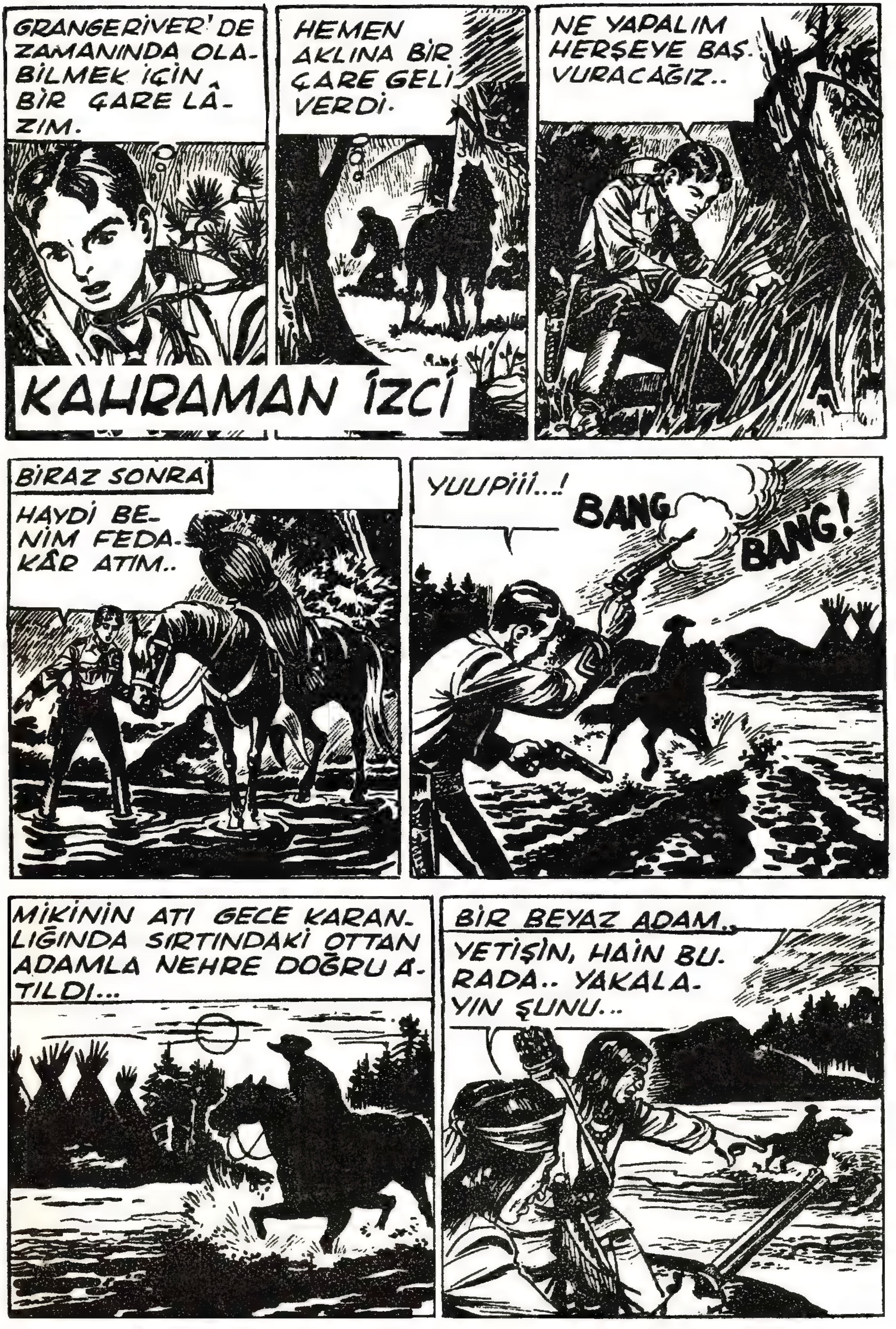
GRANGERIVER' DE ZAMANINDA OLABİLMEK İÇİN BİR ÇARE LÂZIM.
KAHRAMAN İZCİ
HEMEN AKLINA BİR ÇARE GELİVERDİ.
NE YAPALIM HERŞEYE BAŞVURACAĞIZ..
BİRAZ SONRA
HAYDİ BENİM FEDAKÂR ATIM..
YUUPİİİ...!
BANG
BANG!
MİKİNİN ATI GECE KARANLIĞINDA SIRTINDAKİ OTTAN ADAMLA NEHRE DOĞRU ATILDI...
BİR BEYAZ ADAM..
YETİŞİN, HAİN BURADA.. YAKALAYIN ŞUNU...

BIR SÜRÜ KIZILDERILI SAMAN ADAMIN PEŞINE DÜŞTÜ. KOVALAMACA BAŞLAMIŞTI..
VAZIYETI ANLAYINCA HEPSI DELIYE DÖNECEK.
KAMPTA KIMSE KALMADI YOLA ÇIKMALIYIM..
BU SIRADA KIZILDERILILER SAMAN SÜVARININ PEŞINDEYDILER.
NIHAYET SAMAN ADAM YERE YUVARLANDI..
VAY CANINA! BEYAZ ADAM BIZIMLE ALAY ETTI...

NEHRİ RAHATÇA GEÇE-BİLMEK İÇİN BU Hİ-LEYE BAŞVURDU.. ORMANDA BULURUZ ONU...
SESLER BU TA-RAFA DOĞRU GELİYOR.. HİLE-Mİ ANLADILAR.
ŞU KAYALARIN ARA-SINDAN EMNİYETLE İLERLİYE BİLİRİM.. ŞAFAKLA GRANGE-RİVER'DE OLURUM..
MİKİ, BÜ-TÜN GECE YÜRÜDÜ. ŞAFAKLA BERABER YEMYEŞİL BİR VADİ-YE GELDİ.
YAŞASIN.. GRANGE RİVER VADİSİ...
LATİMER'İN ÇİF-LİĞİ BU TARAF-LARDA OLMALI. BU BAĞIRIŞMA-LAR DA NESİ ?..
İKİ ADAM DÖĞÜŞÜYOR. TAM DA SIRASI...
SENİN KE-MİKLERİNİ KIRA-CAĞIM..
KİM Kİ-MİN.. ŞİMDİ GÖRÜŞE-CEĞİZ..

HEY! DÖVÜŞMEYİN KABADAYILAR...
SEN KENDİ İŞİNE BAK YABANCI...
BÖYLELERİ NASIL YOLA GETİRİLİR.. ORASINI BEN BİLİRİM...
ACELE ETME BAKALIM..
VAYY!...
BEN TARAFSIZIM. SEN DE HİSSENİ AL...
VAY CANINA
SAKİN OLUN. ŞİMDİ KAVGA ZAMANI DEĞİL..
SEN KİMSİN, NE İSTİYORSUN?
İŞTE BU MELÛN AİLEDEN BİRİ DAHA.. ONUN DA HESABINI GÖRMELİYİM...

DİKKAT!..
BANG!
ZIP
SAKİN OLUN..
BAŞKALARININ İŞİNE KARIŞMAMANIZI TAVSİYE EDERİM...
BENİM OĞLUMA EL KALDIRANI BEN CEZALANDIRIRIM..
DURUN YAHU!.
GENE BAŞLADILAR.
BU SIRADA AĞAÇLARIN ARKASINDAN BİRİSİ..
ARKASI VAR

İŞTE GELİ_ YOR.
ÇABUK OL KAPTAN
NATİLUS'TAKİLER MERAKLA KAPTANIN DÖNMESİNİ BEK_ LİYORLARDI..
HERKES YERİNE. KAYBE_ DECEK ZAMANIMIZ YOK..
KAYIĞI SON TERKEDEN KAPTAN NE_ MO OLDU..
DÜŞMANLARA NEFRET_ LE BAKTIĞI ANDA BİR KURŞUN İSABET ETTİ.
ARKASI VAR